

# OCTAVO INFORME de Vigilancia Estrategia “CUIDAR ESCUELA”. Semana del 10 al 16 de junio 2021

---

Dirección Provincial de Patologías Prevalentes y Epidemiología (DPPP y E).  
Ministerio de Salud, Provincia del Chubut.

## **Consideraciones:**

*Desde el 22 de mayo se encuentra vigente el decreto N° 355/2021 que señala la suspensión de la presencialidad en todos establecimientos educativos de la provincia. Luego, a partir de 31/05/2021 por resolución conjunta (N° 125 MS y 191 MGyJ) Ministerio de Salud y Ministerio de Gobierno y Justicia del 28 de mayo 2021, se reinicia la actividad presencial solo en aquellas localidades de la provincia con menos de 40.000 habitantes; y a partir de la nueva resolución conjunta del día 07 de junio (N° 130 MS y 201 MGyJ), se autoriza el reinicio presencial en el Nivel Inicial y primer Ciclo del Nivel Primario, para las localidades de más de 40.000 habitantes. A PARTIR del 14 del corriente mes entra en vigencia el DNU N° 430, que en Art. 17 establece el regreso a clases presenciales en todos los niveles para los departamentos de Biedma, Rawson, Gaiman; Florentino Ameghino, Telsen, Gastre, Escalante, Mártires y Paso de Indios. Continúan con modalidad presencial solo niveles inicial y primer Ciclo los departamentos de Cushamen, Futaleufú, Languiño, Tehuelches, Río Senguer y Sarmiento.*

**Cuidar escuelas:** plataforma web para la notificación de “personas con síntomas” equivalentes a la definición de casos sospechosos (CS) y “positivos” a casos confirmados (CC) de COVID19 pertenecientes al universo de educación; entiéndase referido a estudiantes, personal docente y auxiliar de la Educación.

**SNVS2.0:** plataforma web para la notificación de eventos de notificación obligatoria (ENO) para la vigilancia epidemiológica en Salud Pública, bajo la definición de casos sospechosos (CS) y casos confirmados (CC) de COVID19.

**EVENTO:** se refiere al rol/función de un mismo individuo (docente/no docente) en uno o en más de un establecimiento, por lo cual se reporta tantas veces como establecimientos en los cuales un mismo individuo cumple una función/rol). Se reporta en la plataforma CUIDAR ESCUELAS.

**CASO CONFIRMADO:** se refiere a eventos de cada ciudadano con diagnóstico confirmado de COVID19. Se reporta una sola vez en el SNVS2.0.

En la provincia del Chubut existe un total de 841 establecimientos educativos; el 61,1% ( $514 \cdot 100 / 841$ ) se encuentran activos en la plataforma Cuidar Escuelas, esto representa un 1,24% más que la semana previa.

**Gráfico N°1: Porcentaje de Establecimientos Activos según semanas, en la Plataforma Cuidar Escuelas, en la provincia del Chubut, N: 841**

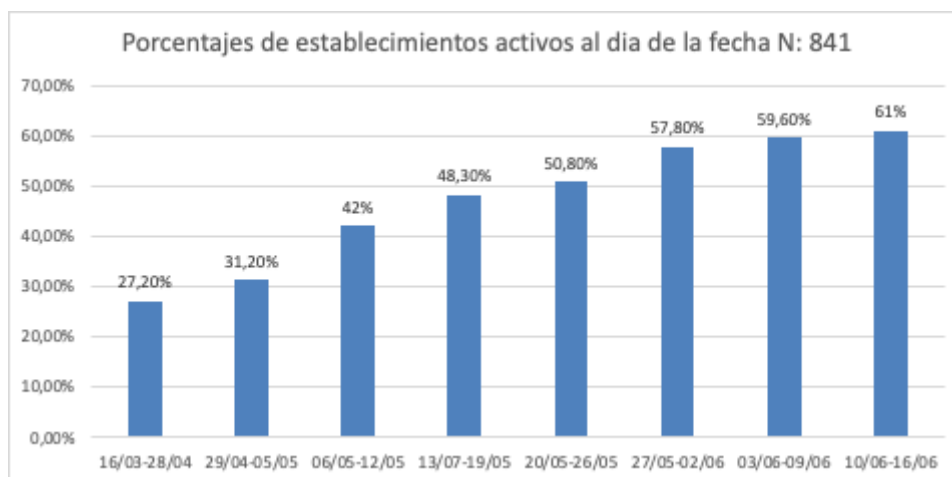

Fuente: Plataforma Cuidar Escuelas

Desde el 16 de marzo de 2021 y al corte del 16 de junio de 2021, se notificaron un total de 1.115 eventos, de los cuales 813 (72.9%) fueron notificados como evento positivo. Esto se traduce en un incremento de 3,6% de notificaciones respecto de la última semana y de 3,8% en los casos positivos.

**Gráfico N°2: Evolución semanal de las Notificaciones en Plataforma Cuidar Escuelas; 29/04 al 16/06 según total de casos notificados como “con síntomas” y “positivos”. N: 1115**

EVOLUCION de la NOTIFICACION DE CASOS EN LA PLATAFORMA CUIDAR ESCUELAS.

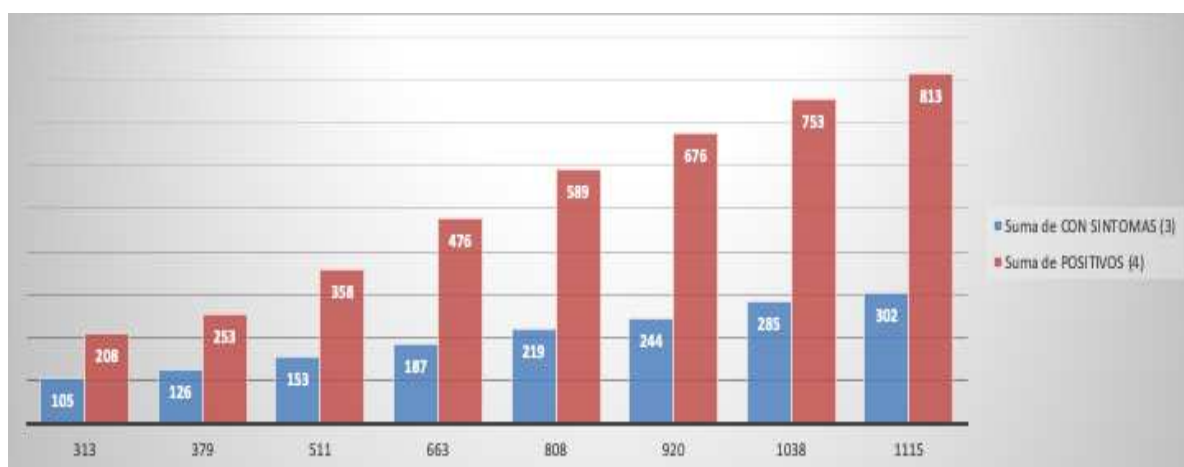

Fuente: Plataforma Cuidar Escuelas

**Tabla N°1: Evolución semanal de establecimientos activos, Notificaciones, y tipo de eventos notificados, en la Provincia del Chubut, Plataforma Cuidar escuelas.**

| FECHA       | Porcentaje de establecimientos activos | Notificaciones totales según fecha en Plataforma Cuidar escuelas. | Notificaciones totales como “con síntomas” | Notificaciones totales como “positivos” |
|-------------|--|---|--|---|
| 16/03-28/04 | 27,20%                                 | 313   | 105  | 208 (66,45%)                            |
| 29/04-05/05 | 31,20%                                 | 379   | 126  | 253 (66,75%)                            |
| 06/05-12/05 | 42%                                    | 511   | 153  | 358 (70%)                               |
| 13/07-19/05 | 48,30%                                 | 663   | 187  | 476 (71,8%)                             |
| 20/05-26/05 | 50,80%                                 | 808   | 219  | 589 (72,9%)                             |
| 27/05-02/06 | 57,80%                                 | 920   | 244  | 676 (73,5%)                             |
| 03/06-09/06 | 59,60%                                 | 1038  | 285  | 753 (72,5%)                             |
| 10/06-16/06 | 61%                                    | 1115  | 302  | 813 (72,9%)                             |

Fuente. Plataforma Cuidar Escuelas

Desde el inicio de las notificaciones realizadas por los establecimientos, se mantiene constante el porcentaje en torno al 70% (+/- 3%) entre los eventos notificados como positivos y los “con síntomas”.

Cabe aclarar que 175/1115 de los casos notificados se encuentran como evento notificado dos o más veces, esto corresponde en que gran parte de los casos, la persona/evento cumple rol en más de un establecimiento, o que es notificado en primera instancia como “con síntomas”, para luego ser notificado como “positivo” de confirmarse el caso, pero se han detectado errores de carga que no modifican los porcentajes.

A continuación se presentan las notificaciones según rol, tipo de notificación y asistencia o no al establecimiento educativo.

**Tabla N°2: Total de casos notificados acumulados en Cuidar Escuela al 16 de junio de 2021.**

|                      | Estudiante | Personal docente | Personal no docente | Total general |
|----------------------|------------|------------------|---------------------|---------------|
| <b>con síntomas</b>  | 87 (29%)   | 166 (55%)        | 49 (16%)            | 302           |
| asistió              | 22         | 38               | 17                  | 77            |
| no asistió           | 65         | 128              | 32                  | 225           |
| <b>positivos</b>     | 227 (28%)  | 491 (60,4%)      | 95 (11,6%)          | 813           |
| asistió              | 73         | 152              | 40                  | 265           |
| no asistió           | 154        | 339              | 55                  | 548           |
| <b>total general</b> | 314        | 657              | 144                 | 1115          |

Fuente: Cuidar Escuela. Plataforma Mi Argentina

De la Plataforma Cuidar Escuela, se identifican dos grupos: personas “con síntomas” o casos sospechosos y “positivos” o casos confirmados. En ambos grupos, la mayor proporción corresponde a adultos o personal educativo (70% y 72% respectivamente). En ambos grupos, la categoría “personal docente” representa la mayor proporción de casos: 55% (302/100\*166) y 60.4 % (813/100\*491).

**Gráfico N°3. Evolución semanal de Casos Confirmados según grupos etarios a SE21 2021. Pcia. del Chubut. SNVS2.0 N: 26.366**

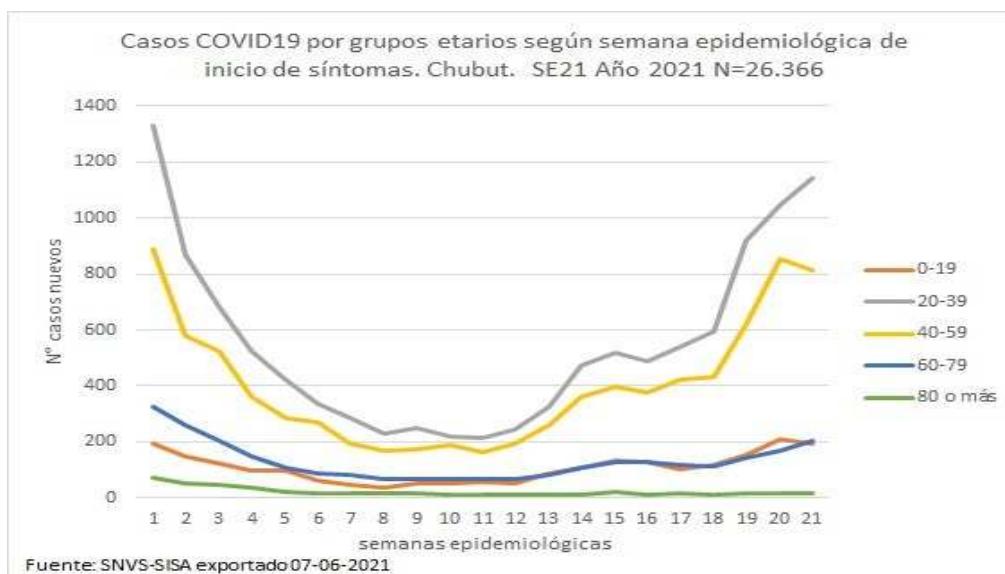

**Gráfico N°4.** Distribución de Notificaciones según edad desde 16 de marzo hasta 09 de junio. Año 2021. En plataforma Cuidar Escuela N: 1036

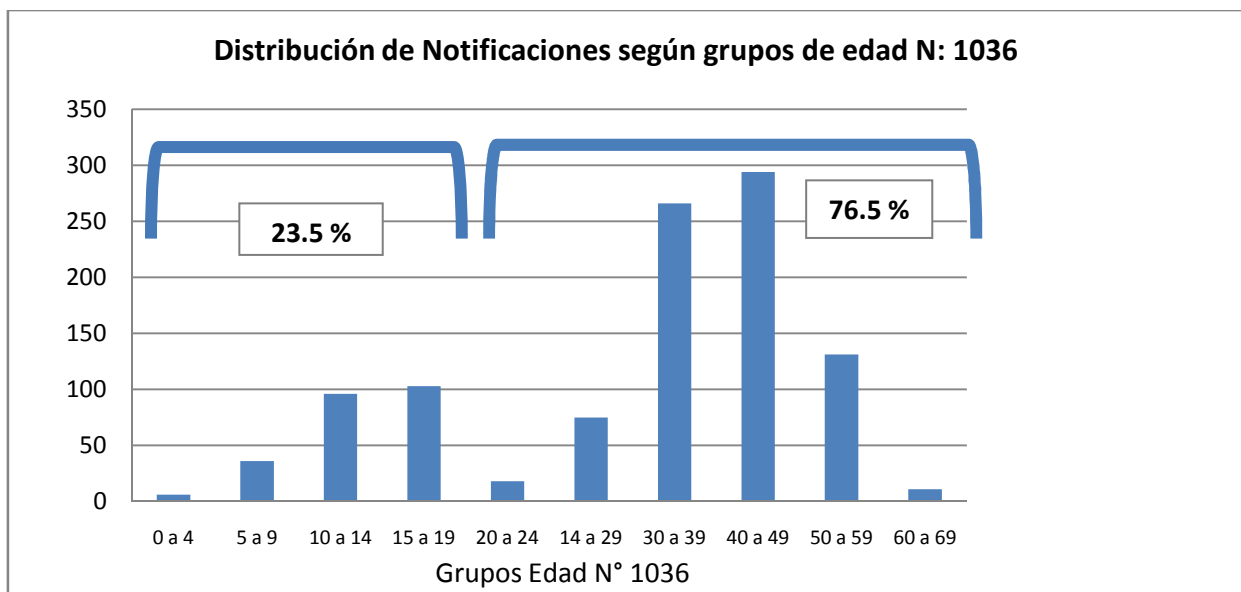

Fuente: Cuidar Escuela. Plataforma Mi Argentina

Según distribución de notificaciones por edad, se observa que el 23.5% se encuentra en los menores de 20 años donde la mayor frecuencia se ubica entre los 11 y 20 años; en el rango de edades los 20 y los 65 años (76.5%) la mayor frecuencia se ubica entre los 25 y 55 años, los cuales en conjunto representan el 71% de las notificaciones (N: 738).

Hasta el 16 de junio de 2021 se notificaron a la Plataforma Cuidar Escuela un total de 314 estudiantes: doscientos sesenta y dos (262) estudiantes (83.4%) pertenecen al grupo etario de menores de 20 años.

**Tabla N°3: Número de estudiantes notificados, positivos y que asistieron a la escuela. Período 16 de marzo al 16 de junio 2021.**

| grupo etario | notificados | positivos         | asistieron        | no asistieron      |
|--------------|-------------|-------------------|-------------------|--------------------|
| 0 a 5 años   | 14          | 10                | 5                 | 5                  |
| 6 a 10 años  | 46          | 32                | 10                | 22                 |
| 11 a 15 años | 106         | 72                | 24                | 48                 |
| 16 a 20 años | 96          | 71                | 26                | 45                 |
| <b>total</b> | <b>262</b>  | <b>185(70.6%)</b> | <b>65 (35.1%)</b> | <b>120 (64.9%)</b> |

Fuente: Cuidar Escuela. Plataforma Mi Argentina.

Del grupo de estudiantes menores de 20 años, el 77.1% ( $262/202*100$ ) se ubica entre los 11 y 20 años, y de éstos, el 70.6%, fueron registrados como **Positivos**. Durante la última semana se observa un incremento de 3.3 % de casos notificados en el grupo de 11 a 20 años.

La variable “no asistió” incluye las 48 hs. previas al inicio de los síntomas es decir el período pre-sintomático o de riesgo de contagio a los contactos estrechos. Ello permite establecer las burbujas que no requieren aislamiento. Los casos notificados asociados a la variable “no asistió” alcanzan el 64.9% ( $185/100*120$ ).

A continuación se presenta análisis comparativo de las cuatro últimas semanas, tomando intervalos de corte los días miércoles. Se presentan las semanas del 19 de mayo al 16 de junio de 2021 utilizando como fuente de datos, las instituciones educativas que reportan en Cuidar Escuelas.

**Tabla N°4: Total de casos notificados en Plataforma Cuidar escuela en el período 19 de mayo al 16 de junio 2021.**

| Rol                 | Semanas      | Asistió     |             |             |             |               | No asistió  |             |             |             |                  | Total general |
|---------------------|--------------|-------------|-------------|-------------|-------------|---------------|-------------|-------------|-------------|-------------|------------------|---------------|
|                     |              | 19/05-25/05 | 26/05-02/06 | 03/06-09/06 | 10/06-16/06 | Total Asistió | 19/05-25/05 | 26/05-02/06 | 03/06-09/06 | 10/06-16/06 | Total No asistió |               |
| Estudiante          | Con síntomas | 4           | 0*          | 0*          | 0*          | 4             | 5           | 11          | 6           | 2           | 24               | 28            |
|                     | Positivo     | 7           | 2           | 3           | 2           | 14            | 9           | 21          | 12          | 8           | 50               | 64            |
| Personal docente    | Con síntomas | 6           | 1           | 0*          | 3           | 10            | 9           | 21          | 15          | 4           | 49               | 59            |
|                     | Positivo     | 13          | 0*          | 6           | 6           | 25            | 53          | 42          | 32          | 14          | 141              | 166           |
| Personal no docente | Con síntomas | 2           | 0*          | 0*          | 0*          | 2             | 2           | 0*          | 2           | 0*          | 4                | 6             |
|                     | Positivo     | 4           | 0*          | 3           | 1           | 8             | 7           | 6           | 5           | 0*          | 18               | 26            |
| Total               |              | 36          | 3           | 12          | 12          | 63            | 85          | 101         | 72          | 28          | 286              | 349           |

Fuente: Cuidar Escuela. Plataforma Mi Argentina

\* la ausencia de notificación en la categoría “asistió” se debe a la vigencia de las Resoluciones Provinciales que establecen la suspensión y luego la presencialidad escolar según localidades y escenarios epidemiológicos, vigentes desde la última semana de mayo. Sin embargo se continúa registrando eventos de los casos por parte de los equipos de educación en la Plataforma.

**Gráfico N°5: Evolución de las Notificaciones en Plataforma Cuidar Escuela Mi Argentina entre el 03 de marzo y 16 de junio de 2021, N: 1106**

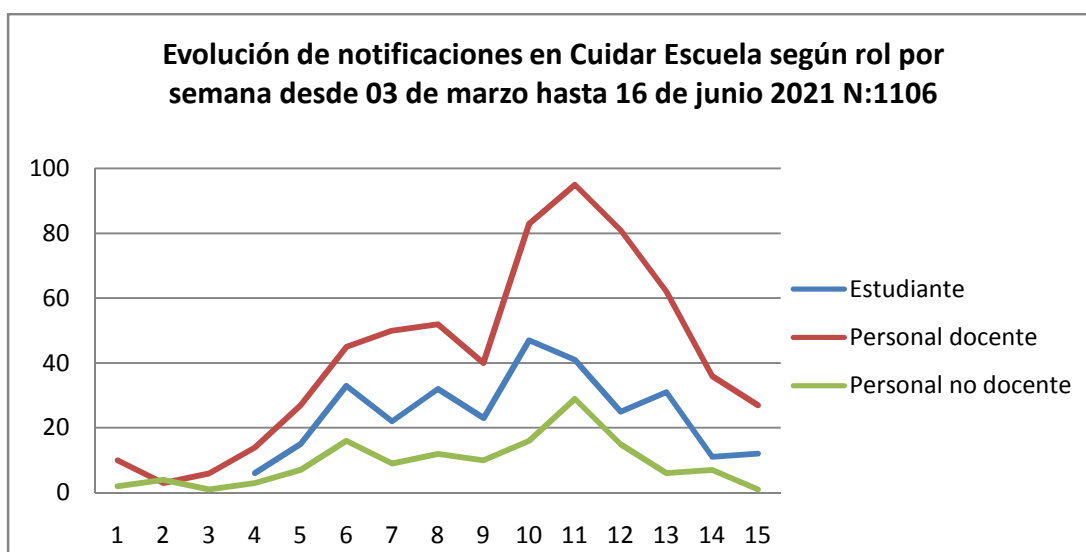

Fuente: Cuidar Escuela. Plataforma Mi Argentina.

Tabla N°5. Referencias al gráfico N° 4, correspondencia entre número de semanas y fechas.

| semana | fechas      |
|--------|-------------|
| 1      | 03/03-09/03 |
| 2      | 10/03-16/03 |
| 3      | 17/03-23/03 |
| 4      | 24/03-30/03 |
| 5      | 31/03-06/04 |
| 6      | 07/04-13/04 |
| 7      | 14/04-20/04 |
| 8      | 21/04-27/04 |
| 9      | 28/04-04/05 |
| 10     | 04/05-11/05 |
| 11     | 12/05-18/05 |
| 12     | 19/05-25/05 |
| 13     | 26/05-02/06 |
| 14     | 03/06-09/06 |
| 15     | 10/06-16/06 |

Fuente. Cuidar Escuela. Plataforma Mi Argentina

El grupo correspondiente a personal docente presenta el mayor número de notificaciones, con un aumento de la brecha entre el grupo estudiante y el grupo de Docentes.

**Es imprescindible:**

**Sostener y fortalecer la vigilancia de COVID19 en las instituciones educativas, manteniendo su funcionalidad de acuerdo a los escenarios epidemiológicos.**

**Fortalecer la comunicación referida a medidas de control y prevención de brote en el ámbito escolar.**

**Limitar la exposición y riesgo de enfermar en el ámbito social, evitar la asistencia a eventos o reuniones sociales donde no se cumplen las medidas básicas de cuidado:**

**Distanciamiento: entre 1.5 e idealmente de 2 metros.**

**Ventilación: respetamos las 3 “c” continua, cruzada y cinco (5) centímetros de apertura de las aberturas.**

**Barbijos y “Tapabocas”: que cubran efectivamente la nariz, la boca y el mentón.**

**Higiene de manos: lavado con agua y jabón o usamos alcohol en gel/solución al 70%**

**Ante la aparición de uno o más síntomas aunque sean leves, no concurrir al trabajo y otros ámbitos sociales, comenzar el aislamiento y realizar la consulta precoz.**

**Tabla N°6: Notificaciones en Plataforma Cuidar Escuela, según departamentos.  
09 al 16 de junio 2021. Pcia. del Chubut.**

| Departamento               | Con síntomas | Positivo  | Total general |
|----------------------------|--------------|-----------|---------------|
| <b>Estudiante</b>          | <b>2</b>     | <b>10</b> | <b>12</b>     |
| BIEDMA                     | 1            | 0         | 1             |
| CUSHAMEN                   | 1            | 0         | 1             |
| ESCALANTE                  | 0            | 2         | 2             |
| GAIMAN                     | 0            | 1         | 1             |
| MARTIRES                   | 0            | 1         | 1             |
| RAWSON                     | 0            | 6         | 6             |
| <b>Personal docente</b>    | <b>7</b>     | <b>20</b> | <b>27</b>     |
| BIEDMA                     | 2            | 0         | 2             |
| ESCALANTE                  | 1            | 4         | 5             |
| FUTALEUFU                  | 1            | 0         | 1             |
| RAWSON                     | 3            | 15        | 18            |
| TEHUELCHES                 | 0            | 1         | 1             |
| <b>Personal no docente</b> | <b>0</b>     | <b>1</b>  | <b>1</b>      |
| GAIMAN                     | 0            | 1         | 1             |
| <b>Total general</b>       | <b>9</b>     | <b>31</b> | <b>40</b>     |

Fuente: plataforma Cuidar Escuela.