

Rawson, 24 de junio de 2021.

# NOVENO INFORME de Vigilancia Estrategia “CUIDAR ESCUELA”. Semana 17 mayo al 23 de junio 2021

---

Dirección Provincial de Patologías Prevalentes y Epidemiología (DPPP y E).  
Ministerio de Salud, Provincia del Chubut.

## **Consideraciones:**

*Desde el 22 de mayo se encuentra vigente el decreto N°355/2021 que señala la suspensión de la presencialidad en todos establecimientos educativos de la provincia. Luego, a partir de 31/05/2021 por resolución conjunta (N° 125 MS y 191 MGyJ) Ministerio de Salud y Ministerio de Gobierno y Justicia del 28 de mayo 2021, se reinicia la actividad presencial solo en aquellas localidades de la provincia con menos de 40.000 habitantes; y a partir de la nueva resolución conjunta del día 07 de junio (N°130 MS y 201 MGyJ), se autoriza el reinicio presencial en el Nivel Inicial y primer Ciclo del Nivel Primario, para las localidades de más de 40.000 habitantes. A PARTIR del 14 del corriente mes entra en vigencia el DNU N° 430, que en Art. 17 establece el regreso a clases presenciales en todos los niveles para los departamentos de Biedma, Rawson, Gaiman; Florentino Ameghino, Telsen, Gastre, Escalante, Mártires y Paso de Indios. Continúan con modalidad presencial solo niveles inicial y primer Ciclo los departamentos de Cushamen, Futaleufú, Languiño, Tehuelches, Río Senguer y Sarmiento. Desde el 18 del mes corriente a través de la Resoluciones N° 149 y 220 de los Ministerios de Salud y Educación, se retoman las actividades escolares presenciales en todos los departamentos de la provincia.*

**Cuidar escuelas:** plataforma web para la notificación de “personas con síntomas” equivalentes a la definición de casos sospechosos (CS) y “positivos” a casos confirmados (CC) de COVID19 pertenecientes al universo de educación; entiéndase referido a estudiantes, personal docente y auxiliar de la Educación.

**SNVS2.0:** plataforma web para la notificación de eventos de notificación obligatoria (ENO) para la vigilancia epidemiológica en Salud Pública, bajo la definición de casos sospechosos (CS) y casos confirmados (CC) de COVID19.

**EVENTO:** se refiere al rol/función de un mismo individuo (docente/no docente) en uno o en más de un establecimiento, por lo cual se reporta tantas veces como establecimientos en los cuales un mismo individuo cumple una función/rol). Se reporta en la plataforma CUIDAR ESCUELAS.

**CASO CONFIRMADO:** se refiere a eventos de cada ciudadano con diagnóstico confirmado de COVID19. Se reporta una sola vez en el SNVS2.0.

En la provincia del Chubut existe un total de 841 establecimientos educativos; el 61,95% ( $521 \times 100 / 841$ ) se encuentran activos en la plataforma Cuidar Escuelas, esto representa un 0.7% más que la semana previa.

**Gráfico 1: Porcentajes de Establecimientos Activos según fecha, en la Plataforma Cuidar Escuelas, en la provincia del Chubut, N: 841**

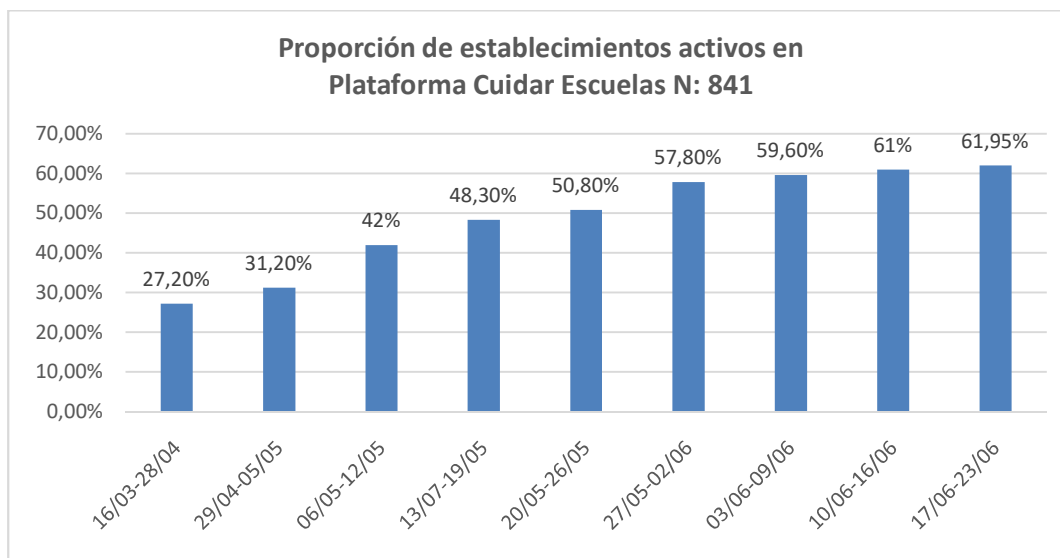

Fuente: Plataforma Cuidar Escuelas

Desde el 16 de marzo de 2021 y al corte del 23 de junio de 2021, se notificaron un total de 1.203 eventos, de los cuales 881 (73.2%) fueron notificados como evento positivo. Esto se traduce en un incremento de 3.79% de notificaciones respecto de la última semana y de 4% en los casos positivos.

**Gráfico 2: Evolución de las Notificaciones en Plataforma Cuidar escuelas, desde 16/03 al 23/06 según total de casos notificados como con síntomas y positivos. N: 1203**

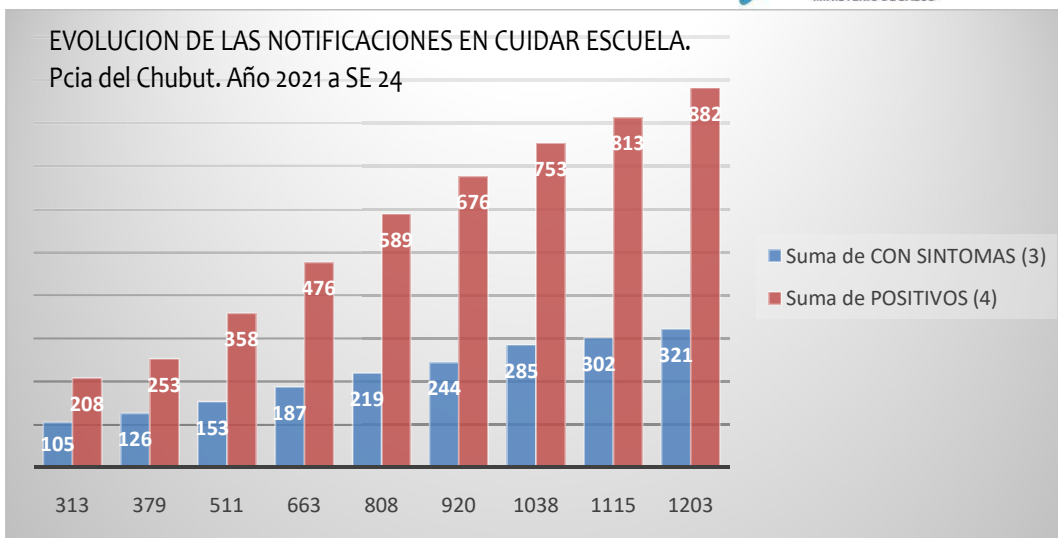

Fuente: Plataforma Cuidar Escuelas

**Tabla 1: Evolución de los establecimientos activos en la Plataforma, Notificaciones, y tipo de eventos notificados. Provincia del Chubut, a 23 de junio de 2021.**

FECHA	PORCENTAJE	NOTIFICACIONES	CON SINTOMAS	POSITIVOS
16/03-28/04	27,20%	313	105	208 (66.5%)
29/04-05/05	31,20%	379	126	253 (66.75%)
06/05-12/05	42%	511	153	358 (70,0%)
13/07-19/05	48,30%	663	187	476 (71.8%)
20/05-26/05	50,80%	808	219	589 (72.9%)
27/05-02/06	57,80%	920	244	676 (73.5%)
03/06-09/06	59,60%	1038	285	753 (72.5%)
10/06-16/06	61%	1115	302	813 (72.9%)
17/06-23/06	61,95%	1203	321	882 (73.3%)

Fuente. Plataforma Cuidar Escuelas

Desde el inicio de las notificaciones realizadas por los establecimientos, se mantiene constante el porcentaje en torno al 70% (+/- 3%) entre los eventos notificados como positivos y los “con síntomas”.

Cabe aclarar que 175/1115 de los casos notificados se encuentran como evento notificado dos o más veces, esto corresponde en que gran parte de los casos, la persona/evento cumple rol en más de un establecimiento, o que es notificado en primera instancia como “con síntomas”, para luego ser notificado como “positivo” de confirmarse el caso, pero se han detectado errores de carga que no modifican los porcentajes.

A continuación se presentan las notificaciones según rol, tipo de notificación y asistencia o no al establecimiento educativo.

**Tabla N°2: Total de casos notificados acumulados en Cuidar Escuela al 23 de junio de 2021.**

	Estudiante	Personal docente	Personal no docente	Total general
<b>con síntomas</b>	97	172	52	321
<b>asistió</b>	23	40	18	81
<b>no asistió</b>	74	132	34	240
<b>positivos</b>	251	524	106	881
<b>asistió</b>	78	164	42	284
<b>no asistió</b>	173	360	64	597
<b>total general</b>	348	696	158	1203

Fuente: Cuidar Escuela. Plataforma Mi Argentina.

**Gráfico 2: Total de eventos “con síntomas” de Covid-19 y “positivos” en Plataforma Cuidar Escuelas. N 1203.**

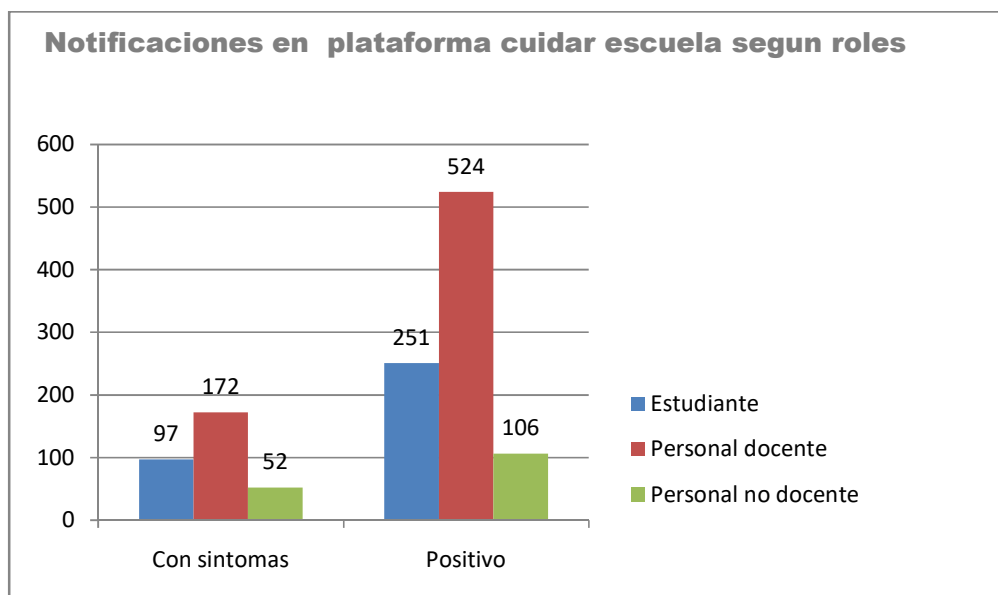

Fuente: Cuidar Escuela. Plataforma Mi Argentina.

De la Plataforma Cuidar Escuela, se identifican dos grupos: personas “con síntomas” o casos sospechosos y “positivos” o casos confirmados. En ambos grupos, la mayor proporción corresponde a adultos o personal educativo (69.7% y 71.5% respectivamente). En ambos grupos, la categoría “personal docente” representa la mayor proporción de casos: 53.6% ( $321/100*172$ ) y 59.4% ( $881/100*524$ ).

**Gráfico N°3. Evolución semanal de Casos Confirmados según grupos etarios a SE21 2021. Pcia. del Chubut. SNVS2.o N: 26.366**

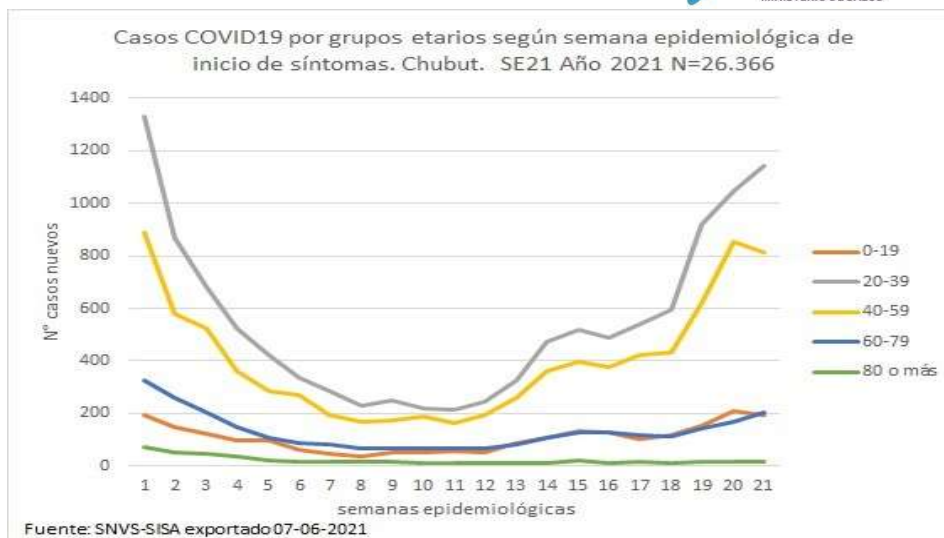

Fuente: SISA/SNVS 2.0

**Gráfico 4. Distribución de Notificaciones según edad desde 14 de febrero hasta 09 de junio. Año 2021. Plataforma Cuidar Escuela N: 1036**

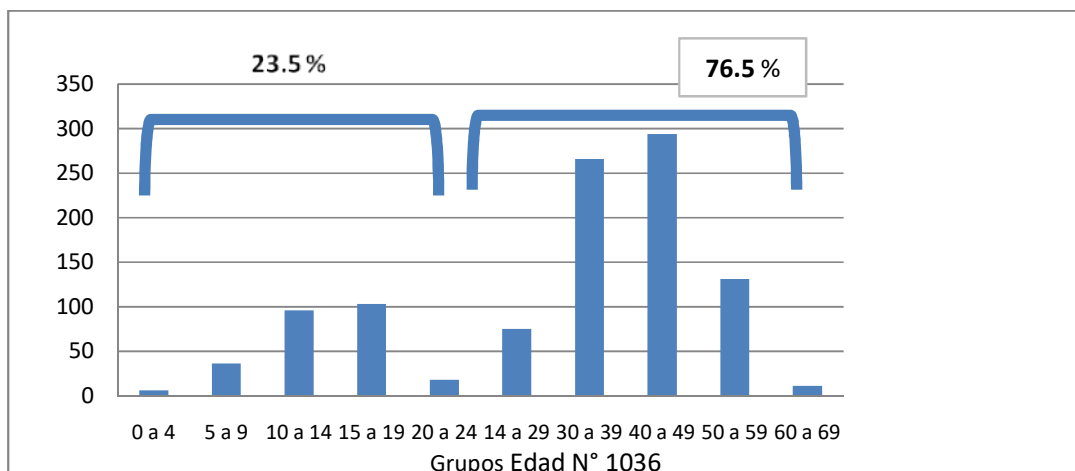

Fuente: Cuidar Escuela. Plataforma Mi Argentina

El 23,5% se encuentra en los menores de 20 años donde la mayor frecuencia se ubica entre los 11 y 20 años; en el rango de edades los 20 y los 65 años (76,5%) la mayor frecuencia se ubica entre los 25 y 55 años, los cuales en conjunto representan el 71% de las notificaciones (N: 738).

Hasta el 23 de junio de 2021 se notificaron a la Plataforma Cuidar Escuela un total de 348 estudiantes: doscientos noventa y seis (296) estudiantes (85%) pertenecen al grupo etario de menores de 20 años.

**Tabla 3:** Número de estudiantes notificados, positivos y que asistieron a la escuela. Período 10 de marzo al 23 de junio 2021.

grupo etario	notificados	positivos	asistieron	no asistieron
0 a 5 años	16	12	5	7

6 a 10 años	55	36	10	26
11 a 15 años	120	82	27	55
16 a 20 años	105	79	27	52
<b>total</b>	<b>296</b>	<b>209(70.6%)</b>	<b>69 (33.0%)</b>	<b>140 (67.0%)</b>

Fuente: Cuidar Escuela. Plataforma Mi Argentina.

Del grupo de estudiantes menores de 20 años, el 76.0% (296/225\*100) se ubica entre los 11 y 20 años, y de éstos, el 71.5%, fueron registrados como **Positivos**. Durante la última semana se observa un incremento de 8.7 % de casos notificados en el grupo de 11 a 20 años.

**La variable “no asistió”** incluye las 48 hs. previas al inicio de los síntomas es decir el período pre-sintomático o de riesgo de contagio a los contactos estrechos. Ello permite establecer las burbujas que no requieren aislamiento. Los casos notificados asociados a la variable **“no asistió” alcanzan el 67.0% (209/100\*140).**

A continuación se presenta análisis comparativo de las cuatro últimas semanas, tomando intervalos de corte los días miércoles. Se presentan las semanas del 19 de mayo al 23 de junio de 2021 utilizando como fuente de datos, las instituciones educativas que reportan en Cuidar Escuela.

**Tabla 4: Total de casos notificados en Plataforma Cuidar escuela en el período 26 de mayo al 23 de junio 2021.**

Rol	Semanas	Asistió					No asistió					Total No asistió	Total general
		26/05-02/06	03/06-09/06	10/06-16/06	17/06-23/06	Total Asistió	26/05-02/06	03/06-09/06	10/06-16/06	17/06-23/06			
Estudiante	Con síntomas	0*	0*	0*	1	1	7	6	5	3	21	22	
	Positivo	1	2	3	2	8	15	9	15	7	46	54	
Personal docente	Con síntomas	0*	0*	2	1	3	6	4	1	0*	11	14	
	Positivo	0*	3	6	5	14	30	23	14	5	72	86	
Personal no docente	Con síntomas	0*	0*	0*	1	1	0*	1	0*	0*	1	2	
	Positivo	0*	3	3	0*	6	5	3	2	1	11	17	
<b>Total</b>		<b>1</b>	<b>8</b>	<b>14</b>	<b>10</b>	<b>33</b>	<b>63</b>	<b>46</b>	<b>37</b>	<b>16</b>	<b>162</b>	<b>195</b>	

Fuente: Cuidar Escuela. Plataforma Mi Argentina

\* la ausencia de notificación en la categoría “asistió” se debe a la vigencia de las Resoluciones Provinciales que establecen la suspensión y luego la presencialidad escolar según localidades y escenarios epidemiológicos, vigentes desde la última semana de mayo y primeras de junio. Sin embargo se continúa con el registro de los casos por parte de los equipos de educación en la Plataforma.

**Gráfico 4: Evolución de las Notificaciones en Plataforma Cuidar Escuela Mi Argentina entre el 16 de marzo y 23 de junio de 2021, N: 1203**

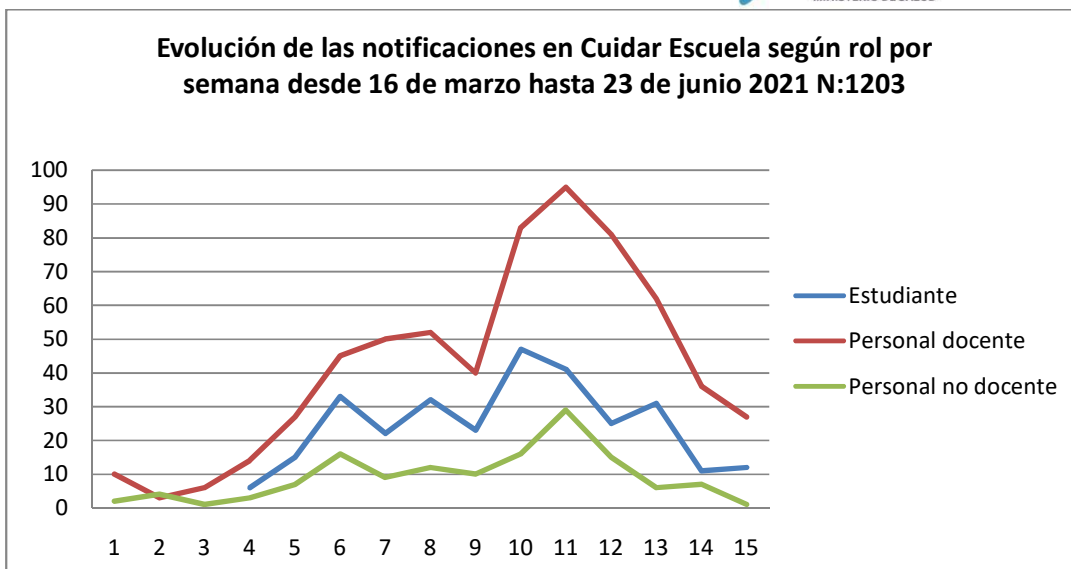

Fuente: Cuidar Escuela. Plataforma Mi Argentina.

**Tabla 6. Referencias al gráfico N° 4, correspondencia entre número de semanas y fechas.**

semana	fechas
1	03/03-09/03
2	10/03-16/03
3	17/03-23/03
4	24/03-30/03
5	31/03-06/04
6	07/04-13/04
7	14/04-20/04
8	21/04-27/04
9	28/04-04/05
10	04/05-11/05
11	12/05-18/05
12	19/05-25/05
13	26/05-02/06
14	03/06-09/06
15	10/06-16/06

Fuente: Cuidar Escuela. Plataforma Mi Argentina

El grupo correspondiente a personal docente presenta el mayor número de notificaciones, con un aumento de la brecha entre el grupo estudiante y el grupo de Docentes.

**Es imprescindible:**

Sostener y fortalecer la vigilancia de COVID19 en las instituciones educativas, manteniendo su funcionalidad de acuerdo a los escenarios epidemiológicos.

Fortalecer la comunicación referida a medidas de control y prevención de brote en el ámbito escolar.

Limitar la exposición y riesgo de enfermarse en el ámbito social, evitar la asistencia a eventos o reuniones sociales donde no se cumplen las medidas básicas de cuidado:

**Distanciamiento:** entre 1.5 y idealmente de 2 metros.

**Ventilación:** respetamos las 3 “c” continua, cruzada y cinco (5) centímetros de apertura de las aberturas.

**Barbijos y “Tapabocas”:** que cubran efectivamente la nariz, la boca y el mentón.

**Higiene de manos:** lavado con agua y jabón o usamos alcohol en gel/solución al 70%

Ante la aparición de uno o más síntomas aunque sean leves, no concurrir al trabajo y otros ámbitos sociales, comenzar el aislamiento y realizar la consulta precoz.

Tabla 6: Notificaciones en Plataforma Cuidar Escuela, discriminado por departamentos.  
Durante la semana cerrada del 17 al 23 de junio 2021, cierre 08 hs. Pcia. del Chubut.

Departamento	Estudiante	Personal docente	Personal no docente	Total general
<b>Con síntomas</b>	<b>4</b>	<b>1</b>	<b>1</b>	<b>6</b>
BIEDMA	0	0	1	1
ESCALANTE	3	0	0	3
RAWSON	1	1	0	2
<b>Positivo</b>	<b>9</b>	<b>10</b>	<b>1</b>	<b>20</b>
BIEDMA	2	0	0	2
ESCALANTE	2	4	1	7
FUTALEUFU	2	4	0	6
GAIMAN	0	1	0	1
RAWSON	2	1	0	3
TEHUELCHES	1	0	0	1
<b>Total general</b>	<b>13</b>	<b>11</b>	<b>2</b>	<b>26</b>

Fuente: plataforma Cuidar Escuela.